

Noże tokarskie składane - Toczanie zewnętrzne - System mocowania S

SDNC 62°30'

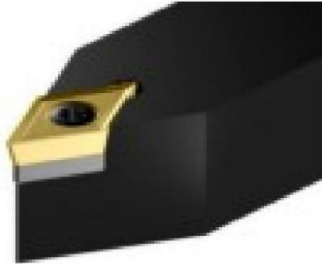

Charakterystyka:

Multipurpose toolholder equipped with rhombic positive insert (angle 55°). The center screw ensures good rigidity and chip flow.

Zastosowanie:

External turning and profiling toolholder for general applications, roughing, semi - finishing and finishing.

Axial: 0°
Radial: 0°

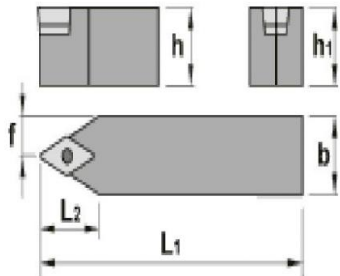

SDNC 62°30'	h=h1	b	L1	L2	f	Rozmiar płytek	Waga	Cena
SDNC N 0808 D 07	8	8	60	16	4,0	DC.. 0702..	0,1	96,00 PLN
SDNC N 1010 E 07	10	10	70	16	5,0	DC.. 0702..	0,1	88,00 PLN
SDNC N 1212 F 07	12	12	80	18	6,0	DC.. 0702..	0,1	89,60 PLN
SDNC N 1616 H 11	16	16	100	22	8,0	DC.. 11T3..	0,2	96,00 PLN
SDNC N 2020 K 11	20	20	125	22	10,0	DC.. 11T3..	0,4	136,00 PLN
SDNC N 2525 M 11	25	25	150	22	12,5	DC.. 11T3..	0,7	144,00 PLN

Gdańska 10
70-660 Szczecin
* Telefon: +48 91 489 63 62
* Telefon: +48 500 189 009
* Fax: +48 91 462 30 00
* E-mail: baltictool@baltictool.com

11-03-2010